



# Comune di SALERNO

Sportello Unico Ediliza

## COMPARTO RESIDENZIALE\_34\_sub\_1

Sub Comparto di Attuazione\_1 - D.G.C. n° 711 del 11/06/2010



CR 34 sub comparto 1

PROGETTO di VARIANTE  
al  
PIANO URBANISTICO ATTUATIVO  
(approvato con D.G.C. n° 490/2012)

Tavola	Elaborato	Scala
08	STRALCIO 2 LOTTO B Prospetti NORD-OVEST e SUD-OVEST	1:100
Soggetto Attuatore Consorzio ARECHI 34 Il Presidente p.t. dott. Massimo CIOFFI	Progettazione Urbanistica arch. Donato CERONE dott. ing. Antonio ZAMBRANO dott. ing. Michele LUBRITTO	Progettazione Architettonica arch. Roberta PASTORE dott. ing. Michele LUBRITTO
Approvazione P.U.A. Publicazione P.U.A.	D.G.C. n° 490 del 25/05/2012 B.U.R.C. n° 36 del 11/06/2012	Data: 14 febbraio 2017
IL COMMITTENTE, CON LA SOTTOSCRIZIONE DELL'ELABORATO, ACCETTA E CONDIVIDE INCONDIZIONATAMENTE TUTTE LE SCELTE PROGETTUALI, I MATERIALI, I COLORI E QUANTO ALTRO INERENTE IL PROGETTO DELL'OPERA PER CUI HA AFFIDATO L'INCARICO. OGNI MODIFICA AL PROGETTO NON AUTORIZZATA IN FORMA SCRITTA DAL PROGETTISTA COSTITUISCE VIOLAZIONE DEL RAPPORTO CONTRATTUALE CON OGNI CONSEGUENZA DI LEGGE.		
© A norma di legge il presente elaborato non potrà essere riprodotto né consegnato a terzi per usi diversi da quelli di destinazione senza l'autorizzazione scritta del titolare dello studio		

PIANTA delle COPERTURE

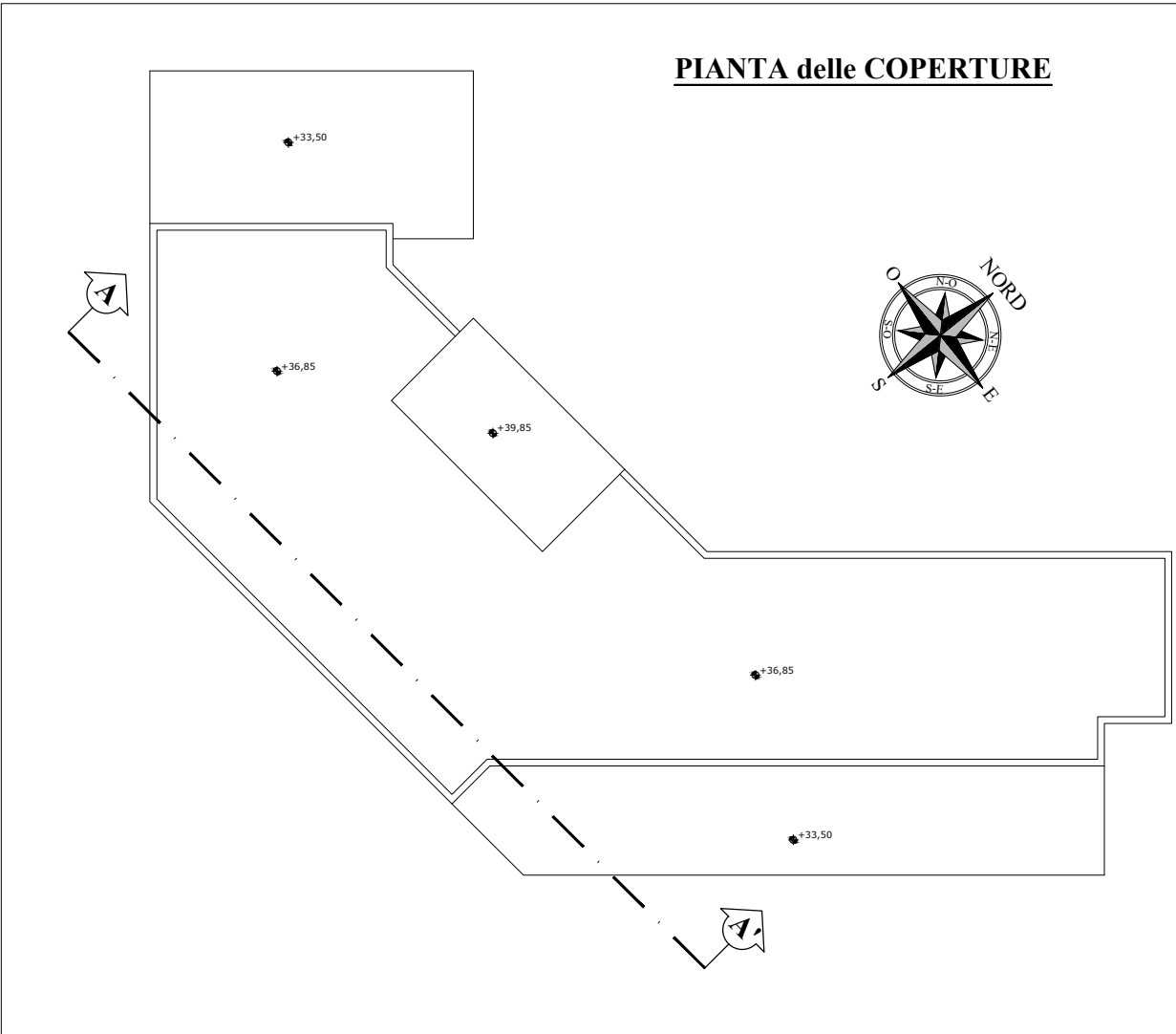

PROSPETTO NORD-OVEST

scala 1:100

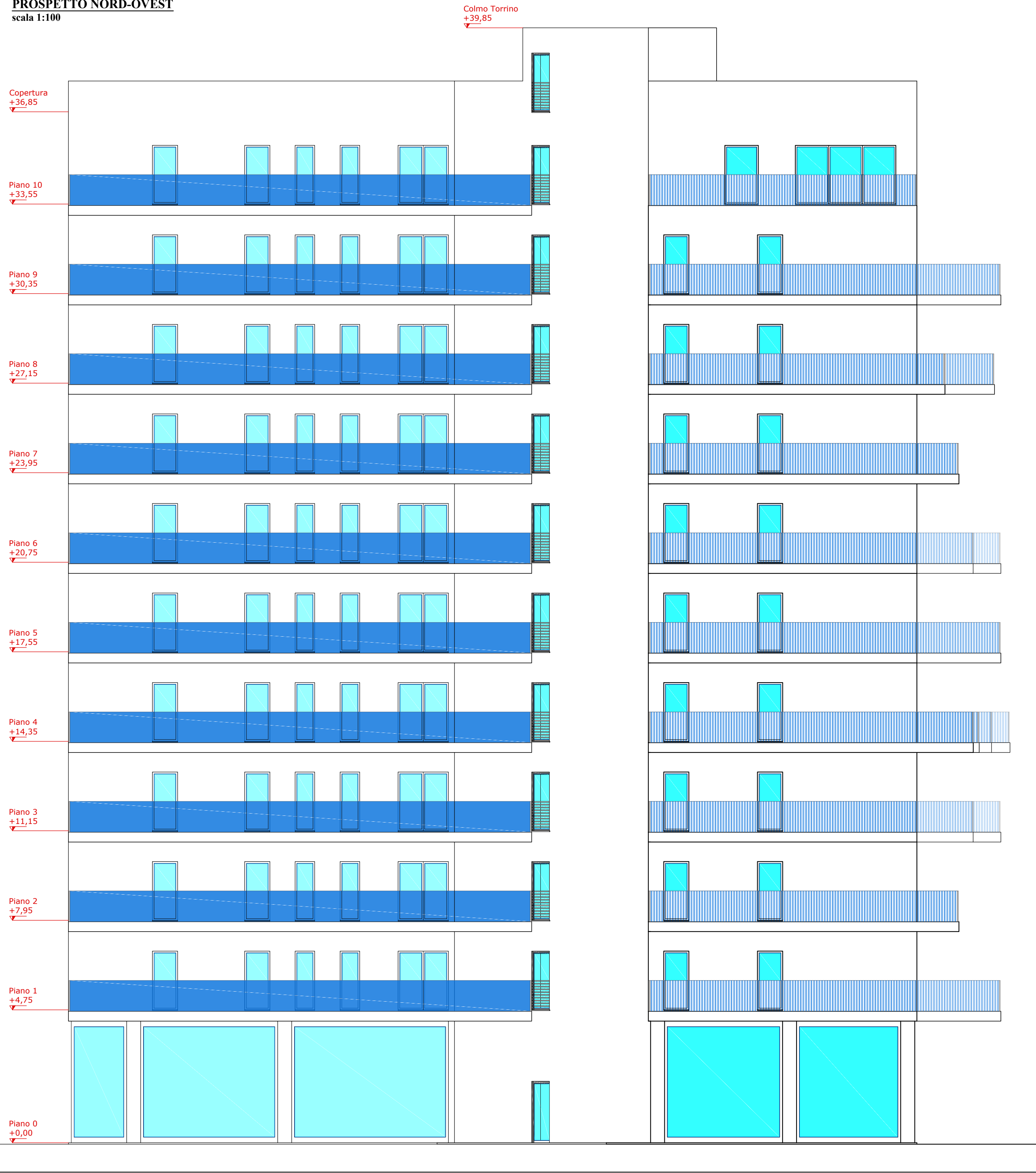

PROSPETTO SUD-OVEST

scala 1:100

